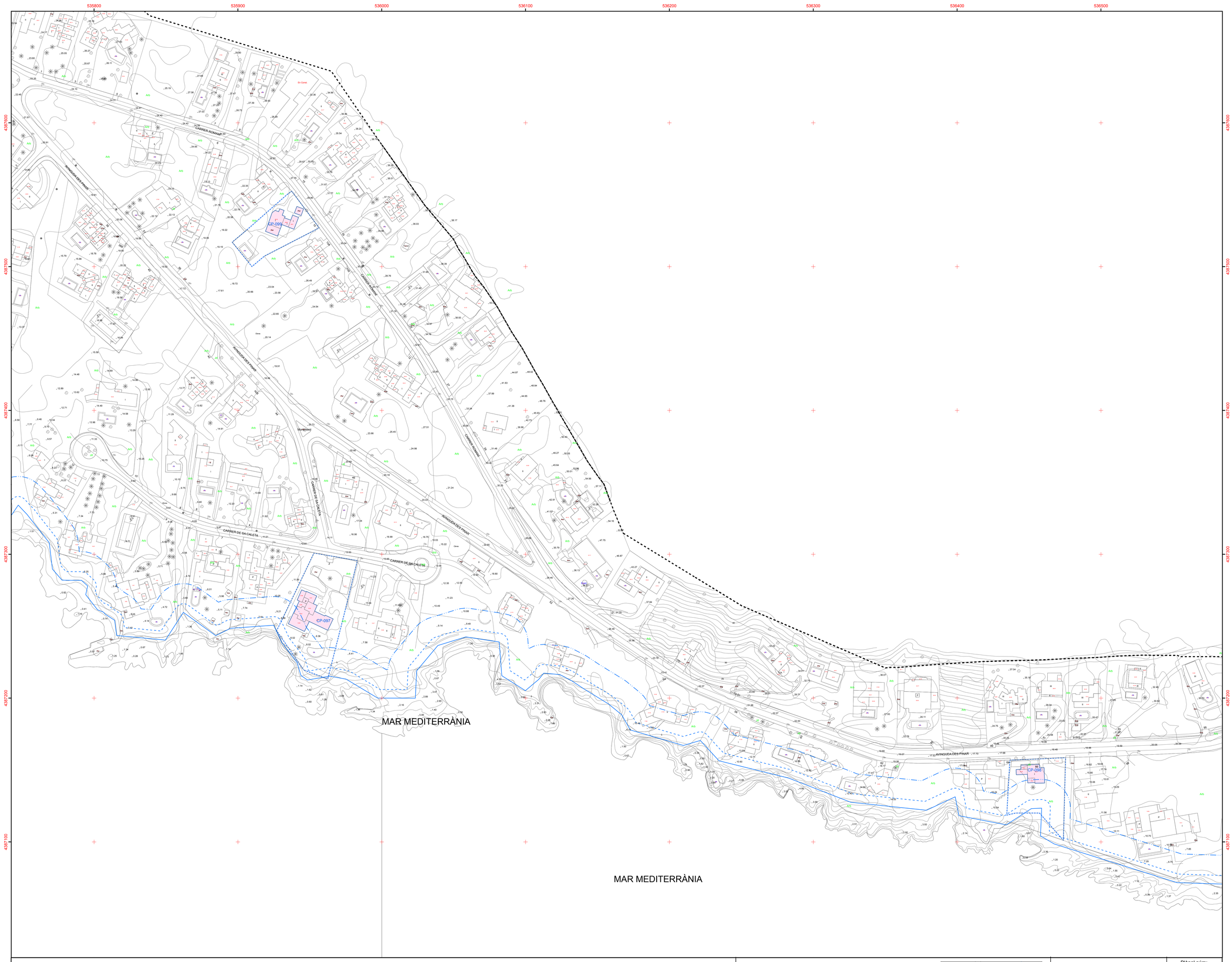

Límit de la zona DPMT (Provisional)

Límit de la zona de servitud de trànsit (Provisional)

Límit de la zona de servitud de protecció (Provisional)

NOTA 1 - Els usos a la zona de domini públic marítim terrestre (DPMT) s'ajustaran al disposat en el Títol III de la Llei de Costes

NOTA 2 - La servitud de trànsit de 6 m d'amplària darrere de la línia límit de la zona de DPMT complirà amb el disposat a l'article 27 de la Llei de Costes

NOTA 3 - Els usos a la zona de servitud de protecció (ZP) del DPMT s'ajustaran al disposat als articles 24 i 25 de la Llei de Costes

(*) La delimitació de la zona DPMT de la Costa des Pins té caràcter provisional i serà automàticament substituïda, amb les seves servituds, per la delimitació que s'aprovi amb caràcter definitiu.

Element amb protecció A1

Element amb protecció A2

Element amb protecció B

Element amb protecció C

Entorn de protecció

Límit de sòl urbà

CP-0-- Matrícula identificació Catàleg Patrimoni -CP-

Ajuntament de Son Servera

REVISIÓ DEL CATÀLEG DEL PATRIMONI HISTÒRIC,

ARTÍSTIC, ARQUITECTÒNIC I PAISATGÍSTIC

MAPA GUIA

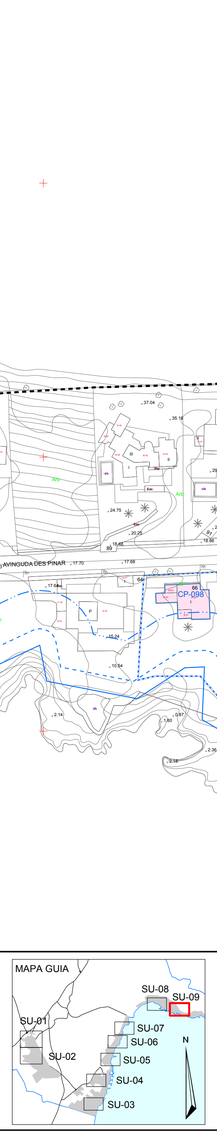

Concepte:

PATRIMONI A SÒL URBÀ
NUCLI DE COSTA DES PINS

0 5 10 20 30 40 50 Metres

Plànol núm:

SU-09

ESCALA 1:1.000

Gener 2022

Per l'equip redactor,

AGUILO OLIVER JOSE ANTONIO - 43060983S

Firmado digitalmente por AGUILO OLIVER JOSE ANTONIO - 43060983S
Fecha: 2022.01.12 20:16:55 +01'00'

Josep Antoni Aguiló Oliver, Arquitecte

ESCANELLES GARAU MIGUEL ANGEL - 43026968V

Firmado digitalmente por ESCANELLES GARAU MIGUEL ANGEL - 43026968V
Nombre de reconocimiento (DN): c=ES, serialNumber=IDESC-43026968V, sn=ESCANELLES GARAU, gn=MIGUEL ANGEL, cn=ESCANELLES GARAU MIGUEL ANGEL - 43026968V
Fecha: 2022.01.11 20:34:33 +01'00'

Miquel Àngel Escanelles Garau, Geògraf